

エアコンの電気代

遮熱レースで 涼しく節約!

カーテン替えた
だけなのに!?



おすすめ

JD-68026 / パラソル

シンプルオーダー (1.5倍ヒダ)
仕上がりサイズ: 幅200cm x 丈240cmまでの場合

両開1窓 ¥10,000 (税込¥11,000)

▼ エアコン電気代 削減額



年間 **4,572円**

一般的なレースカーテン (当社品番JC-12183) と比較して

暑い夏場にうれしい高遮熱率の省エネレースで、お部屋を涼しく保ちつつ、エアコンの電気代をしっかり節約。どんなお部屋にも使いやすい、さりげないストライプのシンプルなレースです。

遮熱率 **40.6%**

UVカット率 **88.5%**



JD-75031 / ティーカ

シンプルオーダー (1.5倍ヒダ)
仕上がりサイズ: 幅200cm x 丈240cmまでの場合
両開1窓 ¥10,000 (税込¥11,000)

▼ エアコン電気代 削減額



年間 **3,007円**

一般的なレースカーテン (当社品番JC-12183) と比較して

遮熱率 **30.5%**

UVカット率 **80.4%**



JD-68025 / ショコラストライプ

シンプルオーダー (1.5倍ヒダ)
仕上がりサイズ: 幅200cm x 丈240cmまでの場合
両開1窓 ¥10,000 (税込¥11,000)

▼ エアコン電気代 削減額



年間 **2,867円**

一般的なレースカーテン (当社品番JC-12183) と比較して

遮熱率 **29.6%**

UVカット率 **75.7%**

【電気代削減額の試算について】

◆算出方法
エアコン消費電力(0.5kW) × 稼働時間(h) × 電気料金単価 × 省エネ効果率

- 稼働時間: 年間2000h想定。●電気料金単価: 31円/kWh (全国家庭電気製品公正取引協議会目安) とする。
- 省エネ効果率: 環境省「COOL CHOICE」等の試算に基づき、各製品の遮熱率に係数(0.5)を乗じて算出。●一般的なレースカーテンを当社品番JC-12183 (遮熱率11.1%) とする。
- ◆試算額はあくまで特定の条件下で計算された目安・推計値であり、実際の削減額を保証するものではありません。実際の削減額は、建物の断熱性能気密性、窓の大きさ、外気温等の条件により異なります。◆当社規定: 断熱性試験 (赤外ランプ60℃法) 結果20%以上を遮熱性ありとする。

屋内に侵入する熱の約70%は窓から。だから窓を覆うカーテンが重要です。

遮熱レースは一般的なレースに比べて、屋内への日射熱の侵入を大幅にブロック。室温の上昇が抑えられ、冷房効率が良くなりエアコンの電気代節約につながります。

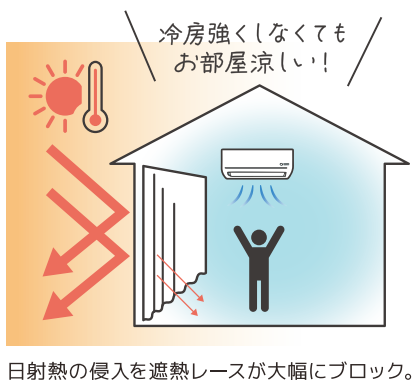

日射熱の侵入を遮熱レースが大幅にブロック。

室温上昇を「一般的なレース」と「遮熱レース」で比較

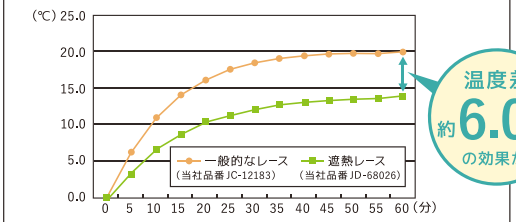

温度差 約 **6.0°C** の効果が!

ガラス板を設置した試験装置に試験生地を吊るし、ガラス板より約50cm離れたところから赤外ランプを60分間照射。5分ごとに温度を測定する試験を実施。一部商品の試験結果であり、全ての遮熱レースの効果を保証するものではありません。

HEAT お部屋の温度上昇を抑制

冷房効率UP 電気代節約に

紫外線をカット UV 日焼け防止



カーテンを替えて窓を省エネ化



ジャストカーテン BESTな品質 JUSTな価格

オーダーだから、ちゃんと遮熱! しっかり節約!

レースはもちろん 遮熱レース

遮熱レース 約 **40** 種類

今年の夏は、快適なお部屋で賢く節電、節約。

日射熱を跳ね返し室温の上昇を抑える遮熱レースは、夏のマストアイテム。冷房効率を上げ、少ない電力でお部屋を涼しく保ちます。

遮熱レース両開き1窓

シンプルオーダー(1.5倍ヒダ) 仕上がりサイズ:幅200cm×丈240cmまで

¥10,000~
(税込¥11,000~)

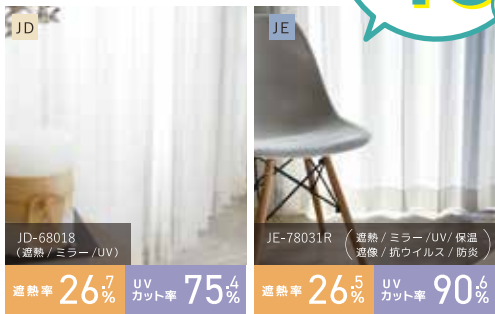

【幅200×丈240cmまで/シンプルオーダーの場合】 JD-68018 税込¥11,000 / JE-78031R 税込¥16,500

これ遮熱じゃないんだ... オプションで遮熱になります!

普通のレースが遮熱レースに大変身!

オプション 裏地つきレース

レースを2枚重ねて縫製。遮熱などの機能がないデザインレースに、裏地で機能をプラスできます。

【裏地つきレース価格】

表側レース価格 + 裏側レース価格

シンプルオーダー(1.5倍ヒダ) 仕上がりサイズ:幅200cm×丈240cmの場合
表: JE ¥15,000 } **¥25,000**
裏地: JD ¥10,000 } (税込¥27,500)



レースが2枚重なることで透け感が抑えられ、昼間はレースだけで過ごすお部屋でも安心。

厚地カーテンは遮光がおすすめ

遮光カーテン 約 **300** 種類

遮熱レースと一緒に使用して、さらなる節電、節約に期待!

密度の高い生地である遮光カーテンは、熱を通しにくく、冷房効率UPに。

遮光カーテン両開き1窓

シンプルオーダー(1.5倍ヒダ) 仕上がりサイズ:幅200cm×丈240cmまで

¥10,000~
(税込¥11,000~)



【幅200×丈240cmまで/シンプルオーダーの場合】 JD-19236 税込¥11,000 / JF-91025 税込¥22,000

オプションでもっと節電! 節約!

オーダーならではの仕様で熱の侵入を防ぐ。

オプション リターン加工

厚地カーテンの端を長く作り、カーテンと壁との間にできる隙間を塞ぎます。

カーテンの価格にプラス **¥500**(税込¥550)



サイズが合っていないと遮熱効果半減

カーテンサイズの測り方

- 幅 カーテンレール左右の固定ランナーの間
- 丈 [腰窓]ランナーの下から窓枠の下まで [掃出し窓]ランナーの下から床まで

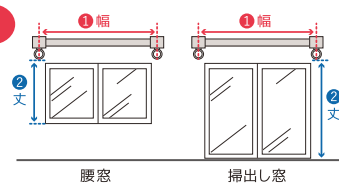

動画で詳しく!



採寸専用メジャー店頭にて無料貸出中

専門スタッフの出張採寸&取付け施工承ります(料金別途)

遮熱タイプも豊富!

最大

ロールスクリーン ブラインド 各種

ジャストオリジナル 各社メーカー

50%OFF



人気のブラインド類も豊富に。取付施工も承ります。(料金別途)

おすすめ ITEM



遮熱ブラインド

ブラインドのスラット(羽)が赤外線を反射。熱エネルギーの室内への侵入を低減します。

アルミブラインド 表面(室内)側のサーモグラフィー

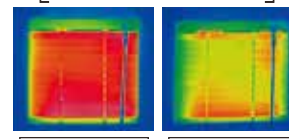

一般的なスラット

ブラインド全体が熱を吸収し、発熱。

遮熱スラット

赤外線を反射して、発熱を抑えています。

ジャストカーテンは

オーダーカーテン両開き1窓

シンプルオーダー(1.5倍ヒダ) 仕上がりサイズ:幅200cm×丈240cmまで

ドレープ: **¥10,000~**
(税込¥11,000~)

レース: **¥7,000~**
(税込¥7,700~)

すっきりしたウェーブのシンプルな仕上がり

1.5倍ヒダ2ツ山 シンプルオーダー価格表

価格カテゴリー	仕上がりサイズ	幅:~100cm 丈:~240cm	幅:~200cm 丈:~240cm	幅:~300cm 丈:~240cm
JC エコノミーレース		¥ 3,850	¥ 7,700	¥11,550
JD ドレープ/レース		¥ 5,500	¥11,000	¥16,500
JE ドレープ/レース		¥ 8,250	¥16,500	¥24,750
JF 高機能ドレープ/天然素材		¥11,000	¥22,000	¥33,000

◆丈が10cm長くなる毎に価格10%アップ 税込価格(10%)

奥行のあるウェーブのスタイリッシュな仕上がり

2倍ヒダ3ツ山 スタンダードオーダー価格表

価格カテゴリー	仕上がりサイズ	幅:~100cm 丈:~240cm	幅:~200cm 丈:~240cm	幅:~300cm 丈:~240cm
JC エコノミーレース		¥ 5,500	¥11,000	¥16,500
JD ドレープ/レース		¥ 8,250	¥16,500	¥24,750
JE ドレープ/レース		¥11,000	¥22,000	¥33,000
JF 高機能ドレープ/天然素材		¥16,500	¥33,000	¥49,500

◆丈が10cm長くなる毎に価格10%アップ 税込価格(10%)



お見積りの当日お渡し可能※1

お家の図面をお持ちください。無料でお見積りいたします。



約1週間でカーテンお届け※2

国内自社縫製だから短納期!



採寸・取付施工承ります※3

施工専門スタッフが対応。プロの採寸施工だから安心。

※1 お選びになる商品や状況によって、お日にち掲載する場合もございます。 ※2 縫製スタイル、オプションの有無等により納期が異なります。 ※3 採寸施工費別途。